

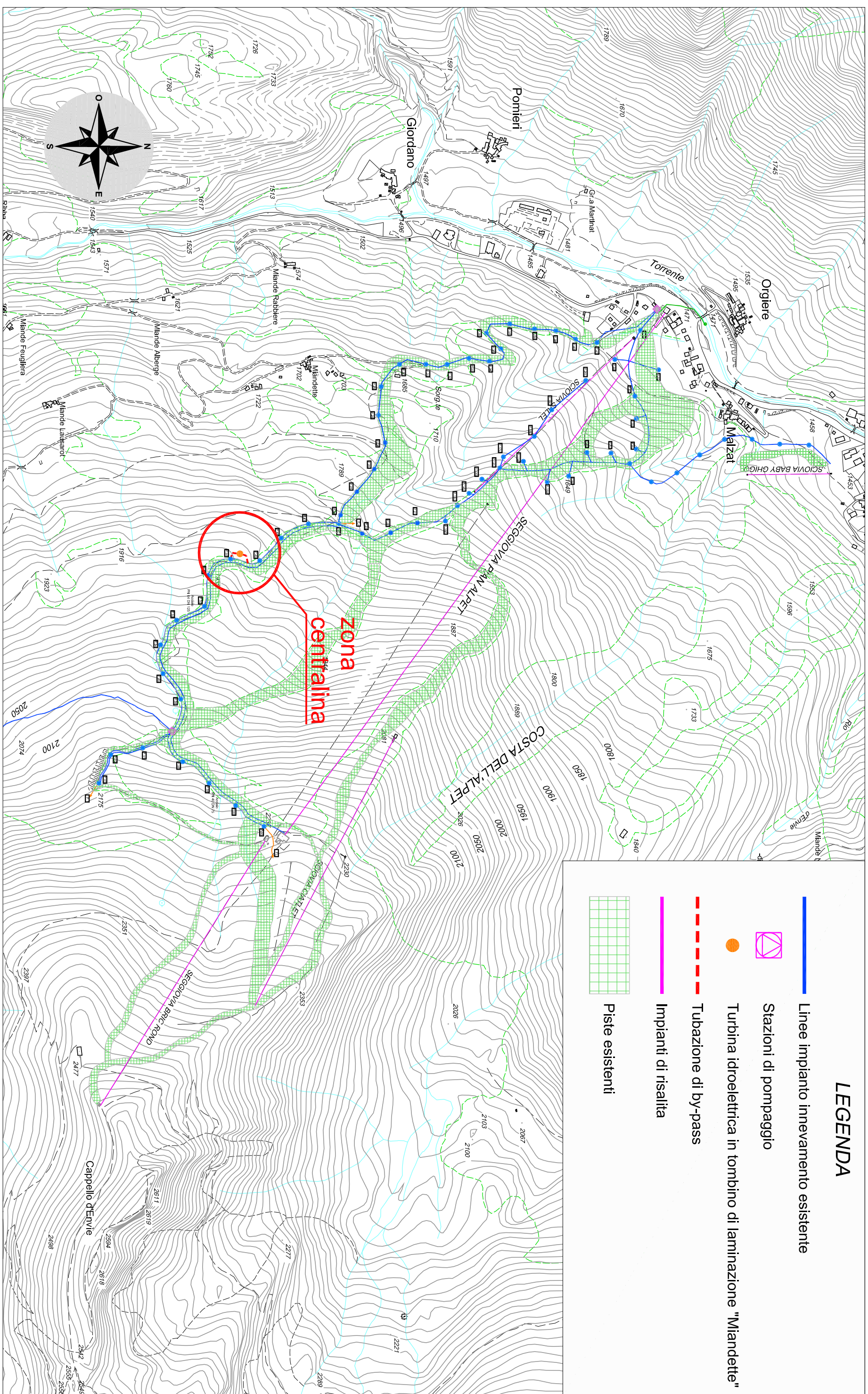

Scala 1:2000



IMMAGINE SATELLITARE

Scala 1:10000



NOME DELLA PROVINCIA		NOME DEI COMUNI	
PROVINCIA DI TORINO		PRALI	
SERVIZIO/UTILE PROGETTUALE L'intervento in oggetto è compreso con quanto previsto dall'art.1 della L.65/2012 "Disposizione per la valorizzazione e la promozione turistica delle valli e dei comuni montani sede dei Giochi Olimpici Invernali Torino 2006"			
CODICE OPERA	TITOLO INTERVENTO		
13L65PR1A	Centralina idroelettrica località 'Mandette'		
Tavola n.03		TITOLO TAVOLA	
		Coscografia generale	
DATA	SCALA	AREA PROGETTUALE	
NOVEMBRE 2013	.	.	
CODICE SERIALE ELABORATO			
13L65PR1A_03			
NOME FILE			
13L65PR1A_03.pdf			
VERSIONE	DATA	DESCRIZIONE	
0	novembre 2013	Prima redazione	
PROGETTISTI		TIMBRI - FIRME	
BEE S.r.l., dott. ing. Francesco BELMONDO dott. ing. Alberto BETTINI		Responsabile del progetto: - dott. ing. Francesco BELMONDO	
Via Buvattia, 12 - 10059 Susa Tel. 0122/32897 - fax 0122/623243 email info@beesrl.it		 	
ORGANISMO DI CONTROLLO		S.C.R. PIEMONTE S.p.A.	
Responsabile di Commessa:		Responsabile del Procedimento: - arch. Sergio MANTO	

S.C.R. Piemonte S.p.A.

SCAR PIEMONTE S.p.A.
Società di Committenza Regione Piemonte
corso Marconi 10 - I-10125 Torino
Tel+39 011 6548311 - fax +39 011 6594665

DIREZIONE PROGETTI SPECIALI